

ANLAGENBUCHHALTUNG

- Beliebig viele Anlagegruppen und Objekte.
- Frei definierbare Interne- und Fibu-Abschreibungsregeln.
- Zusätzliche Dokumentenverwaltung für Policen, Verträge, Bedienungsanleitungen, etc.
- Übersicht über alle Versicherungspolicen für die gesamte Firma.
- Abschreibungsbuchungen werden automatisch in die Buchhaltung übertragen.

Anlagen (Fahrzeuge)

ID	Nr	Text	Regel
25	5	Hyundai Terracan	Einmalig
26	6	Hyundai Trajet grün	25%
27	8	Smart 1.6	Einmalig
28	10	Renault Espac	25%
29	11	Hyundai i30 CRDi Sw	Einmalig

Dokumente zu: 11

ID	Titel	Pfad
2	Kaufvertrag Hyundai i30	K:\MECHANIK_Dokumente\Anlag...

Anlage ändern/erfassen... Allgemein

ID: 29
 Gruppe: Fahrzeuge
 Inventar-Nr.: 11
 Text: Hyundai i30 CRDi Sw
 Abschreibungsregel Fibu: Einmalig
 Restwert: 1.00 Letzte Abschreibung: 31.12.2015
 Abschreibungsregel Intern: 20 Jahre
 Restwert: 10'560.00 Letzte Abschreibung: 31.12.2020
 Anlage-Kto: 1530 Fahrzeuge
 Abschreibungs-Kto: 6821 Abschreibung Fahrzeug
 Besitzer: 1 Muster AG
 Versicherungspolice: Motorfahrzeug Hyundai i30
 Memo:

STAMMDATEN

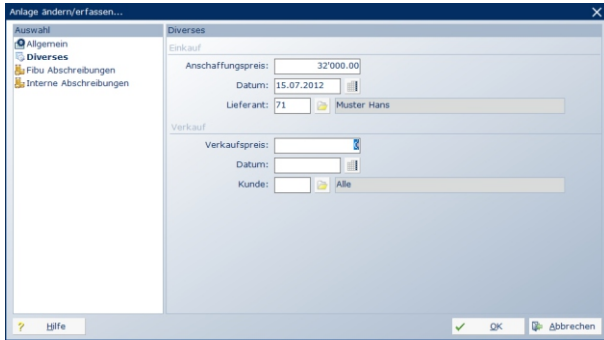

Anlagen werden erfasst und die Abschreibungsregeln (intern/extern) zugewiesen.

Auf der Auswahl "Diverses" werden Einkaufs- und allenfalls Verkaufs-Daten erfasst.

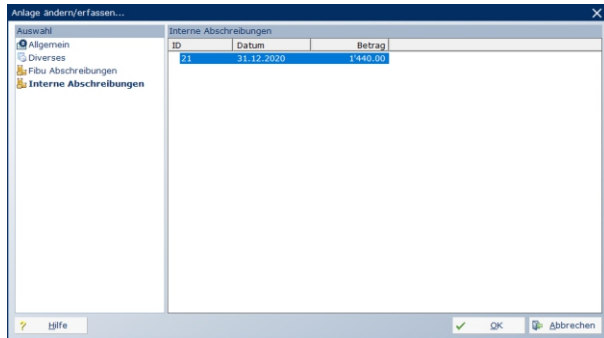

Auf der Auswahl "Abschreibungen" sind alle ausgeführten Abschreibungen ersichtlich.

ABSCHREIBUNGSREGEL

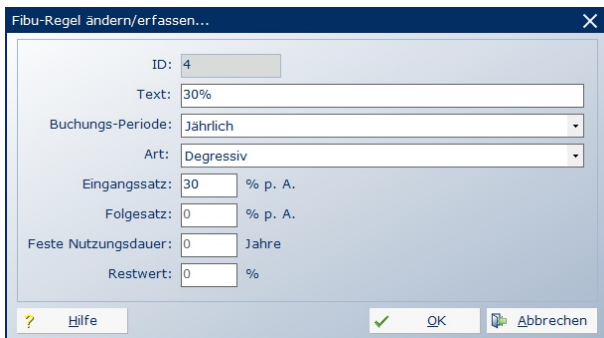

Beliebig viele Abschreibungsregeln können definiert werden. Linear, Degressiv, feste Nutzungsdauer oder Einmalig sind möglich.

Ebenso wird die Buchungsperiode eingestellt.

FÄLLIGE ABSCHREIBUNGEN

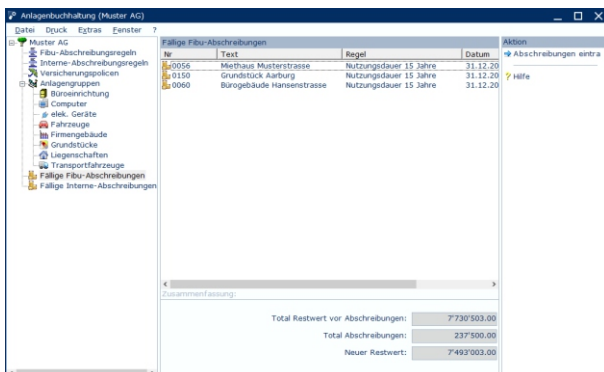

In der Übersicht werden die fälligen Abschreibungen angezeigt.